

¿Problemas con el servicio de gas?

Si tienes alguna consulta o reclamo con respecto al servicio, puedes contactarnos a través de nuestros distintos canales.

Emergencias

PUNTA ARENAS
61 220 8020

PUERTO NATALES
61 220 8530

PORVENIR
61 220 8540

Servicio al cliente

61 220 8000

www.gascomagallanes.cl

GASCO
MAGALLANES

¿Qué hago si mi problema no se ha resuelto?

Contáctate con la Superintendencia de Electricidad y Combustibles (SEC), entidad que vigila que las personas cuenten con un servicio seguro y de calidad en los sistemas de electricidad y combustibles.

2 2712 7000 | 600 6000 732 | www.sec.cl

SEC

Datos de mi suministro

Dirección suministro: Juan pedrals gili
739, Punta arenas, Magallanes

Tarifa contratada: RESID

Tipo de Gas: Gas Natural

Valor nominal poder calorífico: p.c.s/nom
9.425 K.cal/m3S

Propiedad de medidor: EMPRESAS
GASCO S.A.

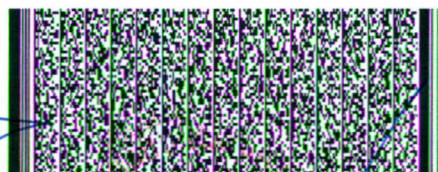

Timbre electrónico S.I.I.
Res. 106 de 2006-08-29 Verifique documento: www.sii.cl

LUIS CORTES YAKCICH

Coronel

Jefe del Estado Mayor y Cde. CG. del CCA.

TOMÁS MARCOS GÓMEZ

Teniente

Jefe Depto. C-8 "Finanzas" del CCA

PORTALES WEB

PAGO PRESENCIAL

GASCO
MAGALLANES

PAGO AUTOMÁTICO

PAC: Convenios con

- Banco BCI
- Corpbanca
- Banco de Chile
- Banco Santander
- Tarjetas de crédito bancarias (Transbank).

Otros Lugares

Punta Arenas: Unimarc, Sencillito, Servipag, TVRED, Banco Santander (clientes), Corpbanca, BancoEstado, ServiEstado y Caja Vecina. **Puerto Natales:** Unimarc, TVRED, Banco Santander (clientes), BancoEstado, ServiEstado y Caja Vecina. **Porvenir/Villa Tehuelches:** Caja Vecina.

TO C-8 "FINANZAS" DEL CCA
GASCO
MAGALLANES
27 MAR 2018

EMPRESAS GASCO S.A. | RUT: 90.310.000-1

GIRO: Importación, transporte, distribución y suministro de gas y otros combustibles, provisión de soluciones energéticas, servicios de ingeniería e inversiones.

CASA MATRIZ: Santo Domingo 1061, Santiago

REGION MILITAR AUSTRAL

Dirección de envío: JUAN PEDRALSGILI 739 PUNTA ARENAS MAGALLANES

EMPRESAS GASCO S.A.

04 ABR 2018

PUNTA ARENAS CAJA 6

Observaciones de reparto:



Revisa el detalle de tu cuenta al reverso de la página >

¿Cuánto debo?

Total a pagar \$ 157.750

Monto del Periodo 22 Feb 2018 - 21 Mar 2018

¿Hasta cuándo puedo pagar?

Fecha de vencimiento

09 Abr 2018

(A partir de esta fecha se originarán intereses y se cobrará un cargo adicional por pago fuera de plazo)

Corte a Partir de

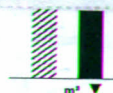

0% menos de energía
que el mismo mes del
año pasado

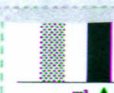

más de energía que el
mes pasado

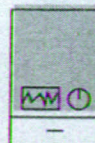

Si utiliza gas caliente en la ducha, en el lavamanos o lavaplatos, regule la temperatura desde el calefón. Al abrir el agua fría para regular la temperatura, consume gas sin necesidad, ya que el calefón sigue funcionando a alta potencia.



Cuando cocine, trate siempre de realizarlo con las ollas tapadas y de preferencia cocinar en olla presión. Además siempre utilice los quemadores de la cocina en función al tamaño de las ollas, es decir, no utilizar quemadores mas grandes que el área a calentar.