

¿Problemas con el servicio de electricidad?

Si tienes alguna consulta o reclamo con respecto al servicio puedes contactarnos a través de nuestros distintos canales.

Fono Cliente
600 600 6700

Oficina Virtual
www.eliqsa.cl

eliqsa
GRUPO CGE

¿Qué hago si mi problema no se ha resuelto?

Contáctate con la Superintendencia de Electricidad y Combustibles (SEC), entidad que vigila que las personas cuenten con un servicio seguro y de calidad en los sistemas de electricidad y combustibles.

SEC
www.sec.cl

02-2 750 99 99
600 6000 732

Datos de mi suministro

Dirección suministro: AV COSTANERA 960
TORRE 1 ANTENA IQUIQUE
IQUIQUE

Subestación: C.dragon

Tipo de tarifa contratada: Bt1 Sing

Sector Tarifario: Iquique Elq Sing-1-a

Potencia Conectada: 1.32

Fecha término de tarifa: Indefinido

Fecha límite para cambio de tarifa: a
Solicitud del Cliente



Timbre Electrónico S.I.I. Res. 139 de 16/11/2007
Verifique documento: www.eliqsa.cl

PAGO PRESENCIAL

- Caja Vecina - Serviestado
- Sencillito
- Súper Caja en tu Barrio
- Unired
- Líder
- Servipag - Servipag Express

PAGOS POR INTERNET

- eliqa.cl • unired.cl • bancoestado.cl
- santander.cl • sencillito.com • bancochile.cl
- servipag.com

OFICINAS COMERCIALES

- **Iquique:** Zegers 469
- **Alto Hospicio:** Av. La Pampa con av. Chijo s/n
- **Pozo Almonte:** Comercio 541

PAGO AUTOMÁTICO PAC Y PAT

Banco Santander • Banco de Chile • Banco BICE • Banco Scotiabank • Banco BCI • Banco Estado • Banco Falabella • Banco BBVA • Banco Security • Banco Itaú • Banco Corpbanca



eliqsa
GRUPO CGE

EMPRESA ELÉCTRICA DE IQUIQUE S.A

RUT: 96.541.870-9 **GIRO:** Generación, transmisión, distribución y venta de energía eléctrica, excavaciones y movimientos de tierra, venta al por mayor y menor de otros productos otras actividades de servicios personale, servicios y asesorías en general.

CASA MATRIZ: Zegers 469, Iquique, Chile

R.U.T.: 96.541.870-9
BOLETA ELECTRÓNICA
Nº 22007220

S.I.I.-IQUIQUE

Nº CLIENTE **9473131**

Fecha de emisión: 21 Ago 2017

Sr. (a) Norte Comando Conjunto

Observaciones de reparto:
TORRE 1

Dirección de Envío: AV COSTANERA 960
TORRE 1 ANTENA IQUIQUE
IQUIQUE

Ruta: Q0212006-0158 | **Var. Corresp:** CWEB

¿Cuánto debo? **Total a pagar** **\$15.900**

Monto del Período 18 JUL - 17 AGO

*Revisa el detalle de tu cuenta al reverso de esta pagina

¿Hasta cuándo
puedo pagar?

Fecha de vencimiento **03 Sep 2017**

(A partir de esta fecha se originarán intereses y se te cobrará un cargo adicional por pago fuera de plazo)

Cupón
de pago

Nº Cliente

9473131

Fecha de vencimiento

03 Sep 2017

Total a pagar **\$ 15.900**



05011503721544947313100000159002

Último Pago: el 25 Jul 2017 por un monto de \$ 14.200 vía Servipag

Servicio Eléctrico		
Administración del servicio (cargo fijo)	\$	1.146
Electricidad consumida (cargo por energía base) (131 kWh)	\$	15.029
Transporte de la electricidad (cargo único uso sistema troncal)	\$	299
Otros Cargos		
Ajuste para facilitar el pago en efectivo, mes anterior	\$	8
Ajuste para facilitar el pago en efectivo, mes actual	\$	-16
Descuento por interrupciones del servicio (compensación)	\$	-566

Monto afecto a impuesto	\$	16.474
Monto exento a impuesto	\$	0
Total boleta	\$	16.474
Saldo anterior	\$	0
Total a pagar		\$ 15.900

Ajuste para facilitar el pago en efectivo, mes anterior:
Monto cobrado en la cuenta actual y que fue descontado el mes anterior para evitar pagar o recibir vuelto con monedas de \$1 ó \$5.

Período de lectura: 18/07/2017 - 17/08/2017		Fecha estimada próxima lectura: 14/09/2017			
Medidor	Propiedad	Lecturas		Constante	Consumo medidor
378771	Cliente	Actual	14.082 kWh	1	131 kWh
		Anterior	- 13.951 kWh		
			131 kWh		
Consumo total del mes = 131 kWh					

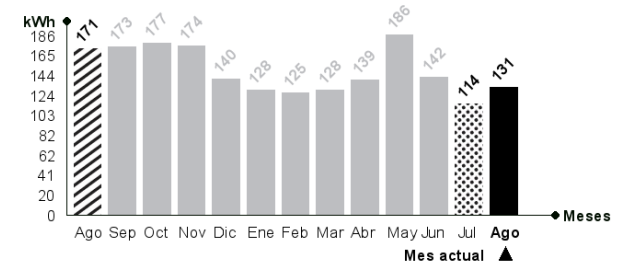

Mismo mes del año pasado

Este mes consumiste aproximadamente 23% menos energía que el mismo mes del año pasado.

Periodo	Consumo (Kwh)
Mismo mes del año pasado	171
Este mes	131

Mes pasado

Este mes consumiste aproximadamente 15% más energía que el mes pasado.

Periodo	Consumo (Kwh)
Mes pasado	114
Este mes	131



Utilice su lavadora siempre con carga completa y de preferencia con agua fría. Cuando seque la ropa, prefiera hacerlo al sol y no en la secadora.



No introduces alimentos calientes en tu refrigerador. Así evitarás que tu refrigerador consuma electricidad adicional.