

GRUPO CGE

**Empresa Eléctrica de Iquique S.A.**  
Generación, Transmisión, Distribución y Venta de Energía Eléctrica, Excavaciones y Movimientos de Tierra, Venta al por Mayor y Menor de Otros Productos, Otras Actividades de Servicios Personales, Servicios y Asesorías en General.  
Casa Matriz: Zegers N° 489, Iquique, Chile.  
Teléfono: 8006005700 / RUT: 96.641.870-9 / [www.eliqsa.cl](http://www.eliqsa.cl)

**R.U.T.:96.541.870-9**  
**BOLETA ELECTRONICA**  
**N° 18189865**  
**S.I.I. IQUIQUE**

SR. (A) : COMANDO CONJUNTO NORTE  
 RUTA RUTA A1 S/N KM13  
 IQUIQUE  
 Dirección  
 Suministro : AV COSTANERA 960 TORRE1 ANTENA IQUIQUE IQUIQUE

Fecha lectura actual: 18-03-2014  
Fecha lectura anterior: 18-02-2014 Fecha de emisión: 20-03-2014

### DATOS DE CONSUMO

Nº Medidor	Propietario	Lectura Anterior	Lectura Actual	Constante	Consumo
378771	Cliente	7449,000	7660,000	1,000	211,000

### DATOS PARA EL CLIENTE

Nº de Cliente: 4378155

Número de Suministro :	4386350
Tarifa	BT1 - ELIQUA
Límite Invierno	000000000
Período de Facturación	Mensual
Subestación Primaria	IQUIQUE
Potencia Conectada	0
Recargo por distancia	0,00
Multa Bajo Factor de	0,00
Fecha Max. Mod. Contrato	INDEFINIDA
Fecha de término de	INDEFINIDA
Consumo de Referencia	219
Grupos de Consumo	ELIQUA

### DATOS DE CONSUMO ANUAL

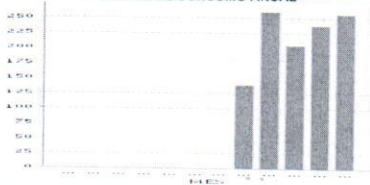

**MONTO ULTIMO PAGO : 27.700**

FECHA: 14/03/2014

### COMPENSACIÓN SEC POR INTERRUPCIONES INTERNAS Y

EXTERNAS DEL PERIODO	032013 - 032014	
TOTAL DE INTERRUPCIONES NO AUTORIZADAS		4
TIEMPO TOTAL DE INTERRUPCIONES NO AUTORIZADAS (seg):		67735
TIEMPO TOTAL A COMPENSAR (seg):		0
CONSUMO PROMEDIO (kwh/seg)		0,0000000
ENERGIA NO SUMINISTRADA (kwh):		0,00000
COSTO DE FALLA (\$/kwh)		256,140
MONTO A COMPENSAR (\$):		0,000

### DATOS DE FACTURACION

Glosa	Cantidad	Precio Unit.	Total
**Cargo Fijo Mensual	1,000	1,040,077	1,040
**Cargo por energia base	211,000	100,695	21,247
**Cargo pago fuera de plazo	1,000	170,173	170
**Cargo Base envio Postal	1,000	170,173	170
**Envio postal CRE	1,000	456,967	457
**Uso del sistema troncal	211,000	0,305	64
Interes por mora	1,000	148,752	149
Sencillo Anterior			55
Sencillo Actual			-52

Tarifa Aprobada por Decreto N° 385 del Ministerio de Economía, Fomento y Reconstrucción, del 11.11.2008.

TOTAL DEL MES	\$	23.300
SALDO ANTERIOR	\$	0
TOTAL	\$	23.300

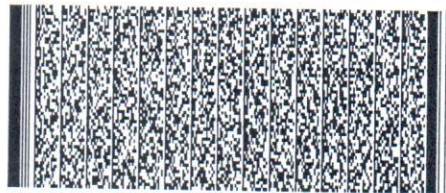

Timbre Electrónico SII - Res. 139 del 2007.

FECHA VENCIMIENTO:

PAGO SALDO ANTERIOR

\$ 0

FECHA VENCIMIENTO: 03-04-2014

PAGO CONSUMO MES

\$ 23,300

TALON ELIQSA

4378155000000000000000000011



FECHA VENCIMIENTO:

PAGO SALDO ANTERIOR

\$ 0

2021111EN001TC0154378155438635

TALON ELIQSA

437815502200000000233000067



FECHA VENCIMIENTO: 03-04-2014

PAGO CONSUMO MES

\$ 23,300